



# S.T.L. DEV



Bertetto, Adolfo Fabián   Millón, María Eugenia   Reggi, Matías Nicolás   Rodriguez, Esteban Fernando  
Universidad Tecnológica Nacional, Facultad Regional Córdoba

**FOMENTANDO LA INCLUSIÓN**  
**CON EL USO DE LA**  
**TECNOLOGÍA**

## ¿QUÉ ES STL SEÑAS?

Es un software genérico que se encarga de realizar la traducción del lenguaje de señas al lenguaje hablado y escrito, y viceversa permitiendo una comunicación fluida entre personas que manejan distintos lenguajes. El software por si mismo es un interprete y traductor tanto del lenguaje de señas como del lenguaje hablado y escrito por lo que permite a los usuarios interactuar de diferentes maneras con el mismo.

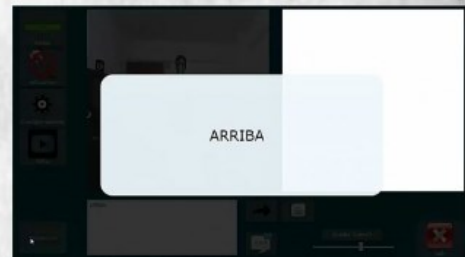
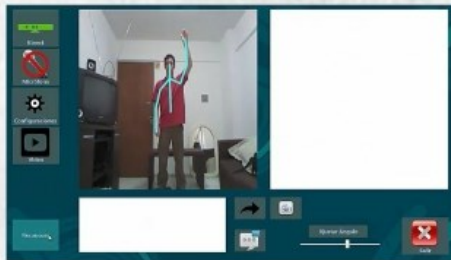

Permite reconocer las señas y traducirlas  
a un texto para su comprensión.

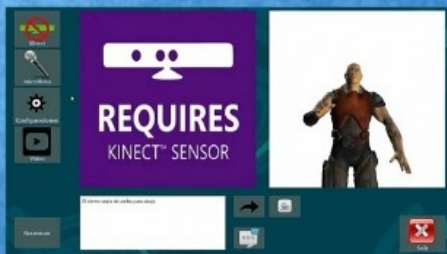

Permite escuchar todo lo que  
dice y traducirlo al lenguaje de  
señas



Permite la traducción de un  
texto al lenguaje de señas.



STL Señas



stldev@outlook.com



www.stl-dev.com

